

«МКТ-Больничные листы»

Программа «МКТ-Больничные листы» предназначена для формирования информации и её впе­чатывания в бланк листка нетрудоспособности (ЛН), формирования и печати отчётов.

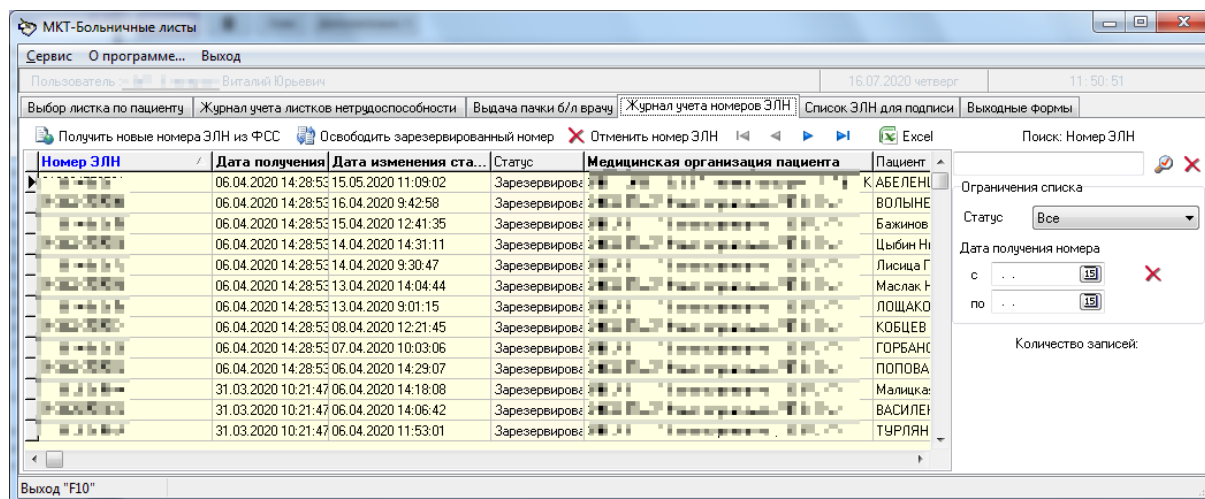

Программа «МКТ-Больничные листы» позволяет повысить оперативность и качество заполнения ЛН, сократить время доступа к информации по выписанным листкам нетрудоспособности, повысить оперативность обработки информации о выписанных ЛН.

Решаемые задачи:



- Создание и ведение базы данных по ЛН;
- Печать ЛН, дубликатов и замены испорченных;
- Создание электронных листков нетрудоспособности (ЭЛН);
- Получение оперативной информации по выданным ЛН;
- Возможность использования информации по ЛН для формирования журналов, списков, аналитической и годовой отчётности, экспертизы временной нетрудоспособности.

Основные функции программы:

- Выписка ЭЛН;
- выписка бумажных ЛН;
- настройка печати бумажного ЛН отдельно по учреждениям (если в базе данных обрабатываются данные нескольких лечебных учреждений);
- отправка ЭЛН в сервис ФСС с помощью программного средства для взаимодействия с сервисом ЭЛН ФСС ("МКТ-Агент больничных листов");
- получение сведений об ЭЛН, созданных в других ЛПУ, из сервиса ФСС (с помощью "МКТ-Агент больничных листов") с их последующим закрытием;
- выбор места работы пациента из регионального справочника страхователей ФСС при создании ЛН;
- получение отчетных форм в разрезе форм выписки ЛН (бумажные/электронные).
- ввод данных по амбулаторной карте пациента;
- просмотр истории болезни пациента стационара;

- возможность выбора места работы пациента из справочника страхователей ФСС при создании листка нетрудоспособности;
- возможность настроек печати больничного листа отдельно по учреждениям (если в базе данных обрабатываются данные нескольких лечебных учреждений);
- возможность выписки электронных листков нетрудоспособности и их последующей отправки в сервис ФСС с помощью программного средства для взаимодействия с сервисом электронных листков нетрудоспособности ФСС;
- возможность получения сведений об электронных листках нетрудоспособности, созданных в других ЛПУ, из сервиса ФСС с помощью программного средства для взаимодействия с сервисом электронных листков нетрудоспособности ФСС с их последующим закрытием;
- возможность получать отчетные формы в разрезе форм выписки листков нетрудоспособности (бумажные/электронные).

Программа функционирует в локальной вычислительной сети в составе АИС «МКТ-Медицинская организация» (для всех типов медицинских организаций: стационар, поликлиника, дневной стационар, родильный дом, женская консультация, врач общей практики) или автономно (для учреждений, оказывающих амбулаторную помощь).

В медицинских организациях стационарного типа информация о пациентах для формирования ЛН поступает из приёмного отделения при их госпитализации. Бумажный ЛН заполняется, выдаётся больному при выписке из стационара в пункте выдачи ЛН или на рабочем месте врача через программу «МКТ-Лечащий врач».

В медицинских организациях поликлинического типа листок нетрудоспособности заполняется и выдаётся пациенту в пункте выдачи листков нетрудоспособности или непосредственно врачом на его рабочем месте через программу «МКТ-Врач поликлиники».

Аналогично описанному выше осуществляется ввод в систему сведений об ЭЛН, где каждый период нетрудоспособности подписывается с помощью ЭЦП врача. При закрытии ЭЛН он подписывается от имени медицинской организации и отправляется в ФСС.

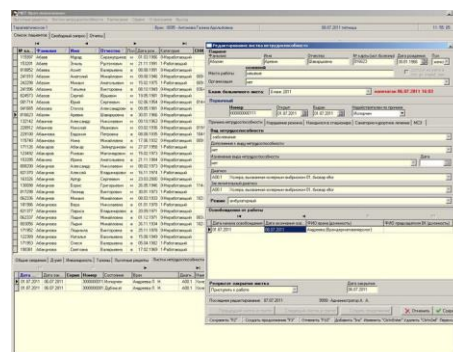
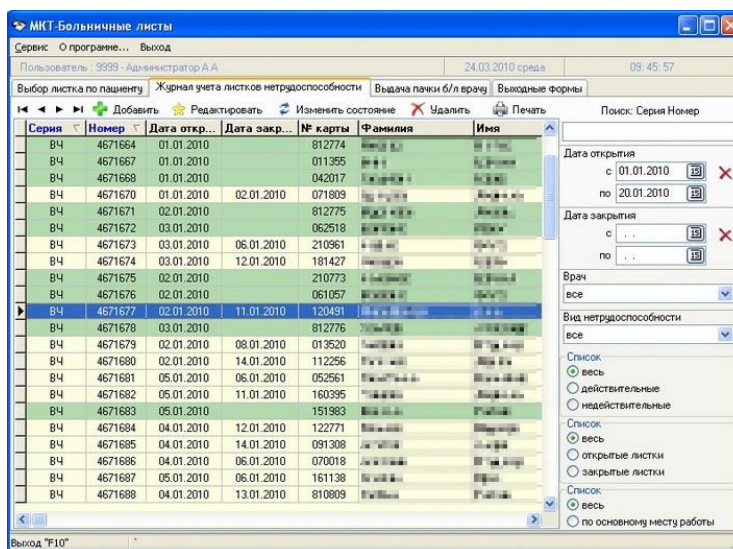

Формируемые отчёты:

- Форма № 16-ВН «Сведения о причинах временной нетрудоспособности»;
- Форма № 036/у «Книга регистрации листков нетрудоспособности»;
- Журнал учета листков нетрудоспособности;
- Список пациентов, получивших листок нетрудоспособности;
- Список пациентов, получивших листок нетрудоспособности с заданным диагнозом;
- Анализ сроков пребывания по листкам нетрудоспособности в разрезе учреждения;
- Заболеваемость с временной утратой трудоспособности;
- Структура заболеваемости с временной утратой трудоспособности;
- Отчет о выписке листков нетрудоспособности по врачам.



Программа решает все задачи по работе с бумажными ЛН, ЭЛН и формированию отчётности, работает автономно или в локальной вычислительной сети в составе **АИС «МКТ-Медицинская организация»**.