

«МКТ-Обработка реестров счетов» (для СМО)

Программа «МКТ-Обработка реестров счетов» предназначена для приёма основных, дополнительных, повторных счетов за пролеченных больных, формирования возвратных счетов и отчётности специалистами страховых медицинских организаций (СМО) и Территориальных фондов обязательного медицинского страхования (ТФОМС), занимающихся приёмом и обработкой реестров счетов на медицинские услуги.

Реестры счетов, сформированные в медицинских организациях по плательщикам, принимаются страховой медицинской организацией для проведения их регистрации, проведения медико-экономической экспертизы. Актуальность использования информационных технологий обусловлена необходимостью повышения эффективности взаимодействия медицинских и страховых организаций, сокращения сроков обработки реестров счетов, формирования возвратных счетов.

Программа «МКТ-Обработка реестров счетов» позволяет принять корректные прејскуранты из программы «МКТ-Проверка тарифов» и произвести контроль выставленных медицинскими организациями (МО) счетов за пролеченных больных в рамках территориальной программы государственных гарантий, в том числе затраты на «модернизацию», и произвести выгрузку данных для передачи в «МКТ-Экспертиза качества».

Программа «МКТ-Обработка реестров счетов» разработана в соответствии с приказом Федерального фонда обязательного медицинского страхования от «01» декабря 2010 г. № 230 (в части МЭК) и другими нормативными документами с учетом Положения об информационном обмене в конкретном регионе.

Решаемые задачи. Медико-экономический контроль осуществляется специалистами страховых медицинских организаций и территориальных фондов обязательного медицинского страхования. Проводится контроль всех случаев оказания медицинской помощи по обязательному медицинскому страхованию в целях:

1. проверки реестров счетов на соответствие установленному порядку информационного обмена в системе обязательного медицинского страхования;
2. идентификации лица, застрахованного конкретной страховой медицинской организацией (плательщика);
3. проверки соответствия оказанной медицинской помощи:
 - а) Территориальной программе обязательного медицинского страхования;
 - б) условиям договора на оказание и оплату медицинской помощи по обязательному медицинскому страхованию;
 - в) действующей лицензии медицинской организации на осуществление медицинской деятельности;
4. проверки обоснованности применения тарифов на медицинские услуги.

Применение программы «МКТ-Обработка реестров счетов»

Основные функции программы «МКТ-Обработка реестров счетов»:

- Регистрация и приём счетов;
- Приём направлений на внешние услуги;
- Приём информации по больничным листам;
- Приём информации по медикаментам;
- Проверка счетов;
- Формирование отчётов;
- Формирование отчетных периодов;
- Прием прејскурантов;
- Формирование баз данных;
- Импорт и экспорт баз данных и справочников.

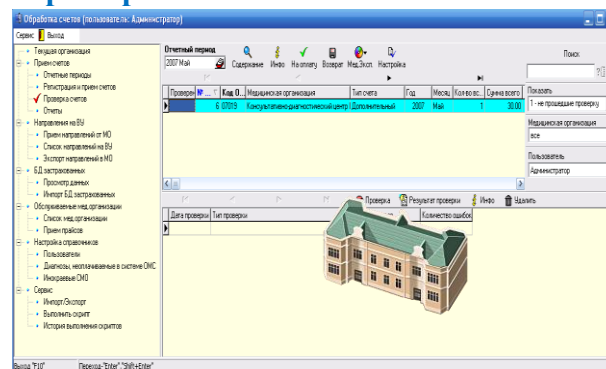

Технология работы с программой «МКТ-Обработка реестров счетов»

Для обработки счетов в «МКТ-Обработка реестров счетов» необходимо выполнить следующую последовательность действий:

1. Выполнить настройку параметров.
2. Заполнить реквизиты СМО в режиме «Текущая организация».
3. Заполнить справочники в режиме «Настройка справочников».
4. Создать список МО, по которым предполагается прием счетов.
5. По каждой МО настроить список разрешенных видов медицинской помощи.
6. Выполнить резервное копирование базы данных. Пустая база данных должна храниться отдельно. Ее восстановление потребуется, если необходимо будет начинать работу сначала.
7. Создать отчетный период.
8. Выполнить импорт от ФОМС базы данных застрахованных.
9. Произвести импорт от ФОМС справочника услуг с утвержденными тарифами на медицинские услуги.
10. Выполнить прием из МО реестров счетов, информации по больничным листам, медикаментам.
11. Выполнить проверку на правильность заполнения счетов, экономический контроль и проверку по БД застрахованных.
12. Сформировать возвратные счета, файлы для медицинской экспертизы, отчеты.
13. Закрыть отчетный период.

Режим «Приём счетов»

В режиме «Приём счетов» выполняются следующие операции: создание отчетного периода, приём реестров счетов из МО, проверка на правильность заполнения, экономическая экспертиза и проверка по БД застрахованных, формирование возвратных счетов, формирование файлов для медицинской экспертизы, формирование отчетов.

Режим «Отчётные периоды»

Отчётный период – период времени, за который идёт приём реестров счетов от МО и формирование совокупной отчётности.

Открытый отчётный период – период, у которого нет даты закрытия. Открытый отчётный период всегда только один и он последний. Приём новых реестров счетов идёт только в открытый отчётный период. Информация в закрытом отчётном периоде не изменяется, но её можно всегда просмотреть.

Окно «Отчётные периоды» состоит из панели инструментов и рабочего окна. Рабочее окно состоит из месяца отчётного периода, даты его открытия и даты его закрытия. В этом режиме производится создание, редактирование и удаление отчётных периодов.

Режим «Регистрация и приём счетов»

Режим «Регистрация и приём счетов» предназначен для приёма реестров счетов от медицинской организации.

Перед приёмом счета надо правильно настроить критерии проверки счета при приёме. Для этого надо нажать кнопку «Настройка». Появляется окно «Настройка критериев проверки счетов», в котором галочкой отмечены параметры проверки счета.

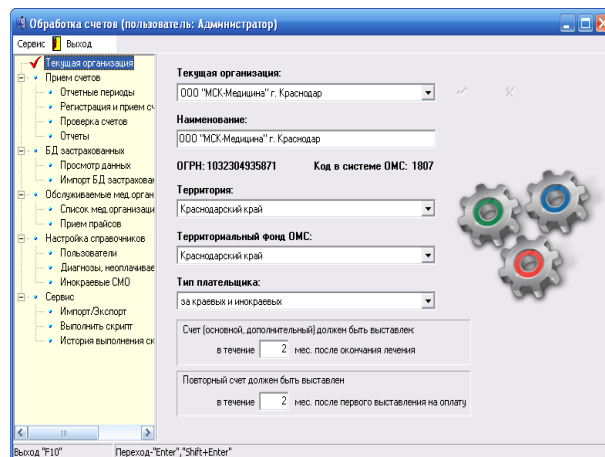

Для просмотра информации о приёме конкретного счета необходимо выделить этот счёт с помощью щелчка мыши по нему и нажать кнопку «Инфо», в появившемся окне «Параметры проверки счета» находится вся информация о приёме.

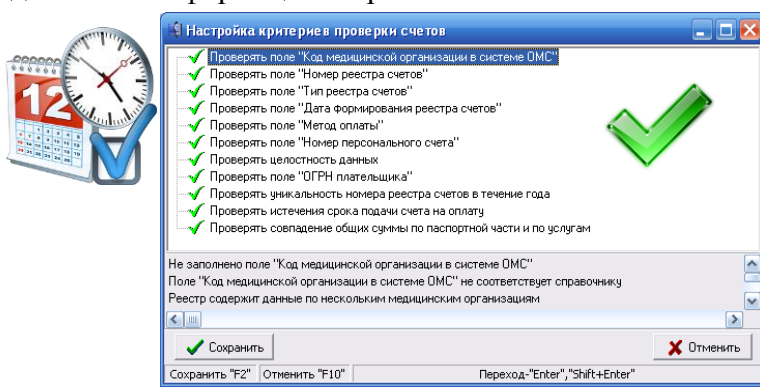
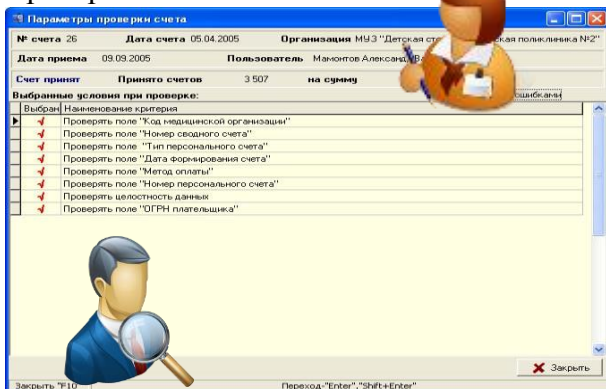

Режим «Проверка счетов»

Режим «Проверка счетов» предназначен для проверки счета на правильность заполнения полей, проведения экономической экспертизы и проверке по БД застрахованных, а также для формирования возвратных счетов и файлов для медицинской экспертизы.

Перед проведением проверки необходимо настроить список критериев проверок.

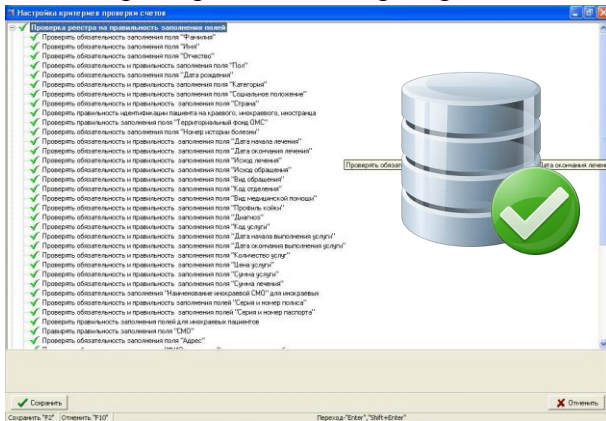

Проверка реестра счетов проводится в три этапа:

1. Проверка реестра на правильность заполнения полей: проверяется заполнение обязательных полей и полей, заполненных в соответствии со справочниками.
2. Экономическая экспертиза: проверяется персональный счёт на правильность выставленной суммы; проверяются цены на соответствие утверждённым тарифам; проверяются диагнозы на возможность их оплаты в системе ОМС; проводится проверка на дублирование услуг в счёте и на счета, выставленные дважды на оплату.
3. Проверка реестра по БД застрахованных: проверяется наличие пациента в БД застрахованных; правильность его полисных данных; правильность категории пациента (работающий или неработающий).

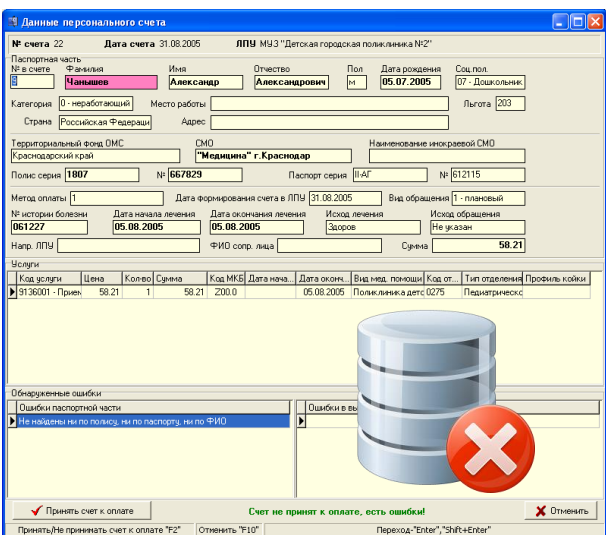

Проверять счёт можно поэтапно или комплексно, выбрав сразу три критерия для проверки.

По окончании проверки будет выдано сообщение о количестве найденных ошибок.

Режим «Отчёты»

Режим «Отчёты» предназначен для формирования выходных форм по результатам проверки счетов.

Главное окно режима «Отчёты» содержит два списка выходных форм: печатные выходные формы и выходные формы в Excel.

